Legenda

Limite amministrativo comunale

Stato di accessibilità

Accessibilità degli edifici e delle aree di uso pubblico

- Accessibile
- Accessibile con interventi
- Non accessibile

Acessibilità delle strade
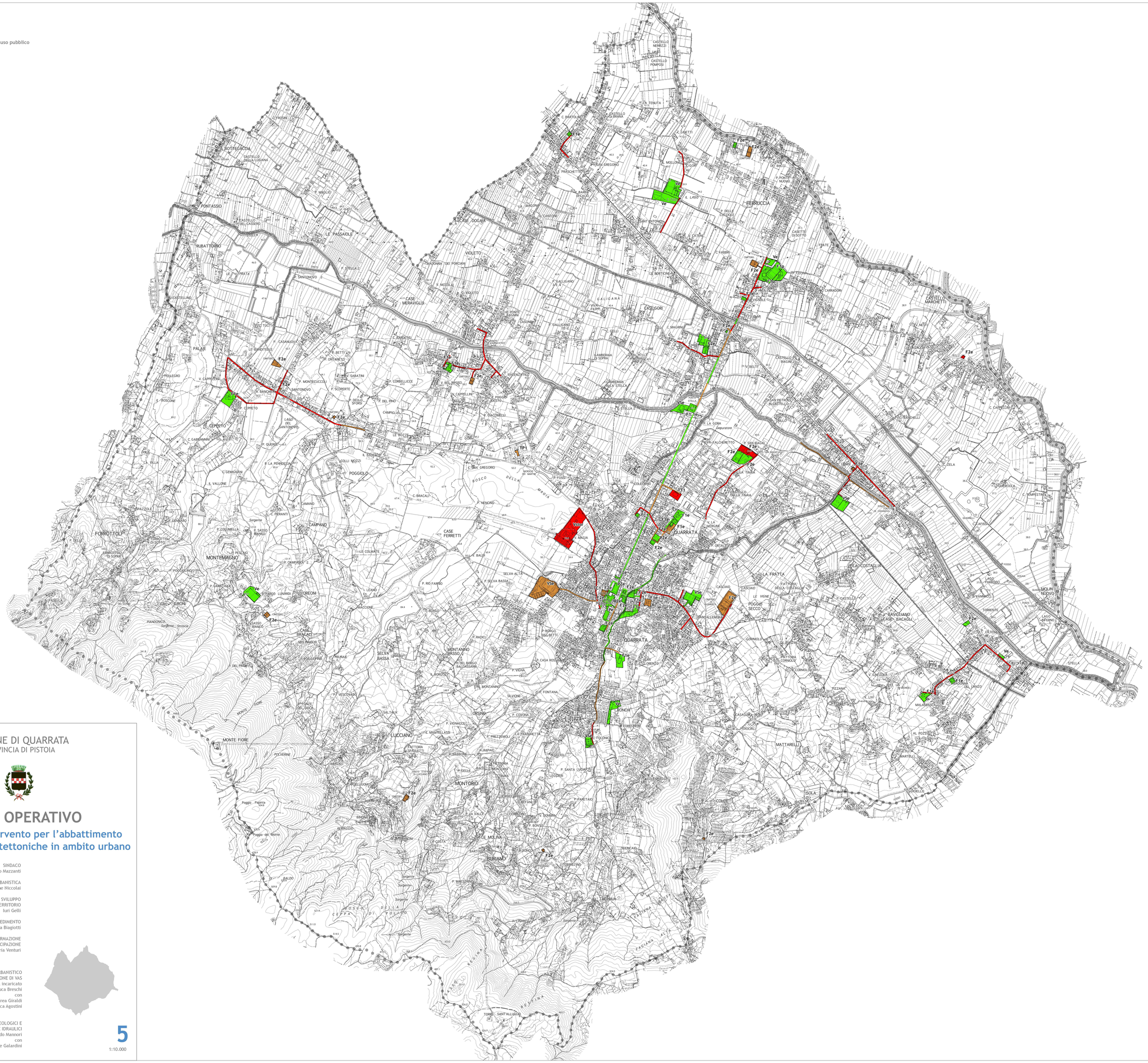
- Accessibile
- Accessibile con interventi
- Non accessibile